

## จำนวนประชากรที่รับผิดชอบ

รับผิดชอบดูแลด้านสาธารณสุขแก่ประชาชนแบ่งในเขตพื้นที่อำเภอคลอง รวม 9 ตำบล 90 หมู่บ้าน  
มีการแบ่งเขตการปกครอง

ออกเป็นเทศบาลตำบล	6	แห่ง
องค์การปกครองส่วนท้องถิ่น	5	แห่ง
ประชากรรวม	56,099	คน
ประชากรชาย	27,840	คน
ประชากรหญิง	28,259	คน

(ข้อมูล ณ 31 สิงหาคม 2554 ที่มาจากงานทะเบียนราษฎร์ อ.คลอง)

## ลักษณะโดยรวมของบุคลากร

(1) จำนวนบุคลากรทั้งหมด จำแนกตามระดับการบริหาร<sup>1</sup> และลักษณะงาน<sup>2</sup>

จำแนกตามระดับการบริหาร				จำแนกตามลักษณะงาน	
ผู้บริหารระดับสูง	ผู้บริหารระดับกลาง	ผู้บริหารระดับต้น	ผู้ปฏิบัติงาน	ด้านคลินิก	ด้านสนับสนุน
1	10	14	151	96	79
รวมจำนวนบุคลากรทั้งหมด 175 คน					

(2) จำนวนบุคลากรจำแนกตามสาขาวิชาชีพที่สำคัญ

วิชาชีพ	แพทย์	ทันตแพทย์	เภสัชกร	นักเทคนิคการแพทย์	พยาบาลวิชาชีพ	นักกายภาพบำบัด	นักวิชาการสาธารณสุข	จนท.รังสีการแพทย์	โภชนากร
จำนวน (คน)	4	4	7	5	69	1	4	1	1

<sup>1</sup> เช่น ผู้บริหารระดับสูง ระดับกลาง ระดับต้น และผู้ปฏิบัติงาน

<sup>2</sup> เช่น ด้านคลินิก ด้านสนับสนุน ด้านการศึกษา

## รายงานและสถานการณ์โรคในพื้นที่และเครือข่าย

ตารางที่ 1 รายงานโรคที่สำคัญในพื้นที่เรียงตามลำดับความสำคัญและความยากง่ายของโรค

ลำดับ	โรคผู้ป่วยในรพสต.	ปี51	ปี52	ปี 53	ปี 54
1	ความดันโลหิตสูง	2664	2746	3146	3212
2	Acute URI	1439	1531	1639	1720
3	Acute nasopharyngitis	1309	1207	1409	1513
4	Acute pharyngitis	1211	1139	1249	1356
5	เบาหวาน	624	724	924	1098
6	Myalgia	770	690	870	928
7	abdominal pain	423	413	523	687
8	Dyspepsia ( K30 )	409	399	509	694
9	Dizziness and giddiness	402	342	452	526
10	กล้ามเนื้ออักเสบ(M609)	396	386	416	509

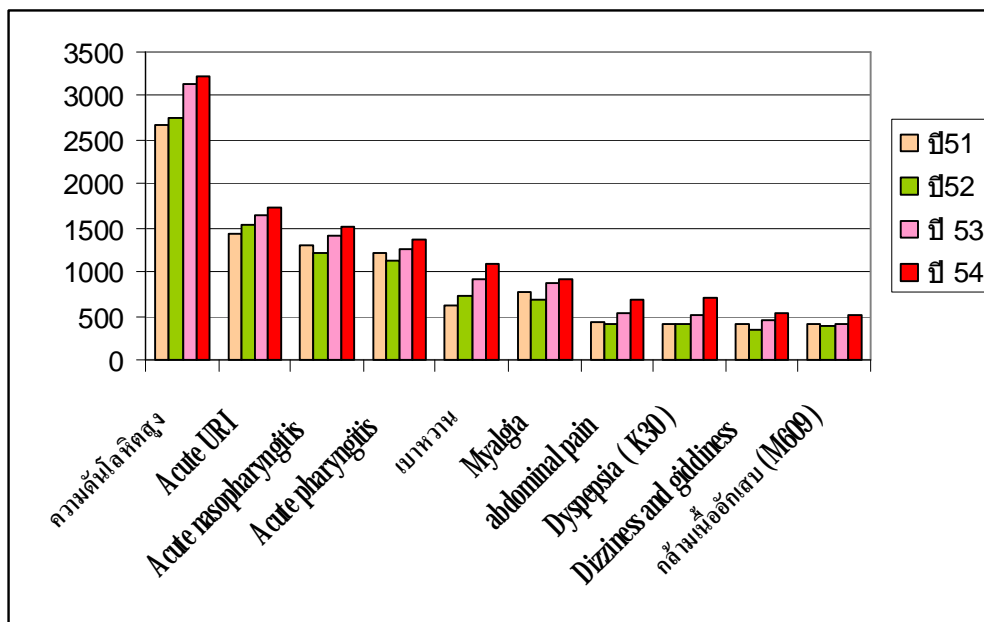

ตารางที่ 2 รายงานจำนวนผู้ป่วย ในรพสต.

เดือน/ปี	ต.ค.	พ.ย.	ธ.ค.	ม.ค.	ก.พ.	มี.ค.	เม.ย.	พ.ค.	มิ.ย.	ก.ค.	ส.ค.	ก.ย.
ปี 54	12783	7569	7595	9108	8353	7880	8217	7771	10344	10043	10867	11224
ปี 53	1772	1348	1293	2041	4586	3210	2471	2415	2089	2155	2101	2353
ปี 52	928	1649	1514	4239	3829	2459	2062	1874	1791	1456	2111	1778
ปี 51	895	1357	1440	5032	3718	2333	1553	1405	2071	2470	1784	1081

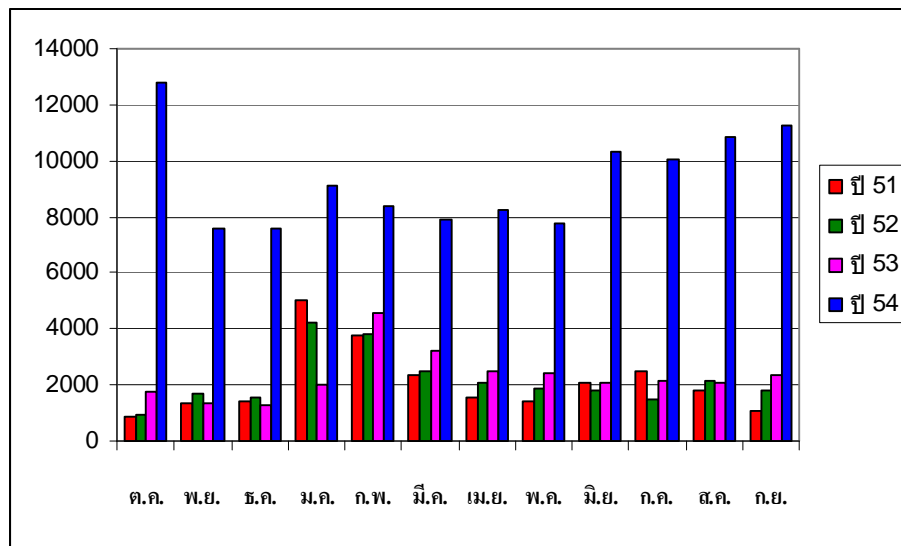

ตารางที่ 3 รายงานจำนวนผู้ป่วยนอกแยกรายตำบล ในอำเภอคลอง

จำนวนผู้ป่วยนอกในเขตตำบล	หัวย้อ	หัวทุ่ง	ปากกาง	ผามอก	ทุ่งแล้ง	บ้านปิ่น	เวียงต้า	บ่อเหล็ก ลอง	แม่ปาน
Essential hypertension	922	362	259	182	393	469	304	208	107
DM without complication	395	205	112	114	220	243	173	109	72
Acute URI	463	166	106	74	223	251	91	118	67
Dizziness and giddiness	362	122	92	70	182	210	84	96	58
Dyspepsia	482	171	130	102	252	294	149	163	86
Muscle strain	331	126	79	73	229	204	99	77	69
COPD	62	25	14	15	58	61	36	31	18
Acute pharyngitis	211	68	36	26	75	123	31	51	42
Acute tonsillitis	54	9	9	11	20	22	10	11	10
Diarrhea	190	52	34	37	59	105	39	55	31

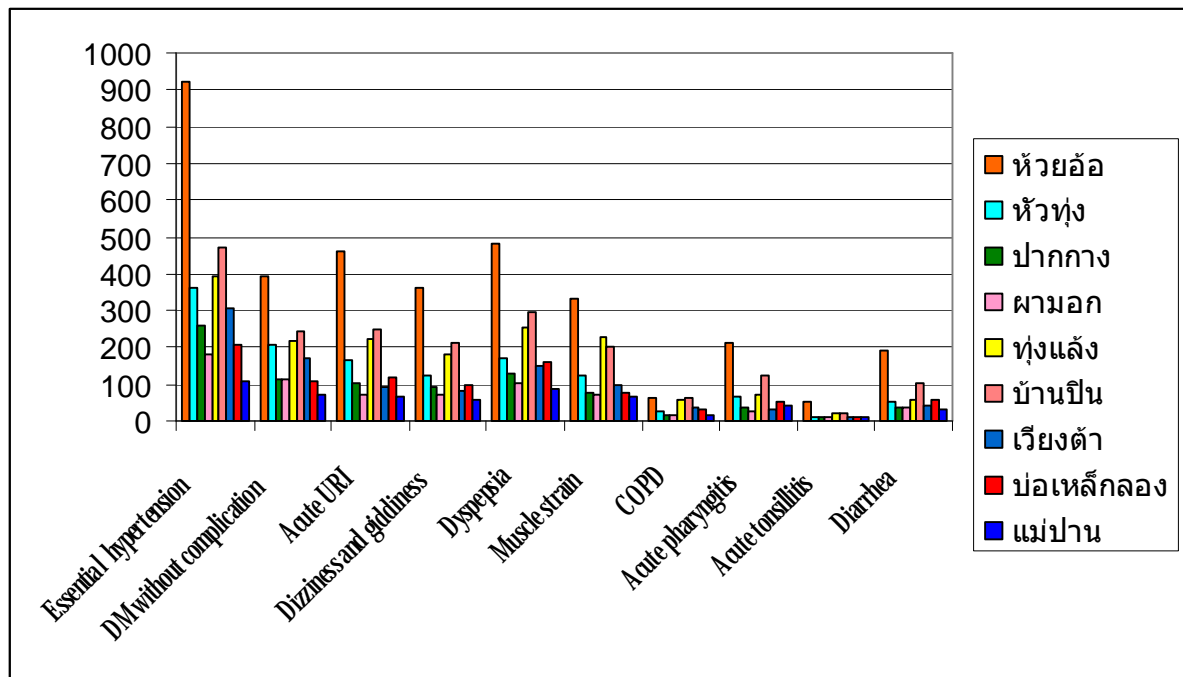

ตารางที่ 4 แสดง 10 อันดับกลุ่มโรคของผู้มารับบริการผู้ป่วยนอกโรงพยาบาลลอง

ลำดับ	การวินิจฉัยชื่อโรคผู้ป่วยนอก	ครั้ง(ปีพุทธศักราช)					
		ปี 49	ปี 50	ปี 51	ปี 52	ปี 53	ปี 54
1	Essential hypertension	6,766	6,552	5,914	6,859	7,288	2225
2	DM without complication	4,943	5,196	5,649	6,688	6,631	1566
3	Dyspepsia	1,665	2,062	2,638	2,997	3,032	1438
4	Muscle strain	1,778	2,263	1,622	2,160	2,877	1025
5	Acute nasopharyngitis	1,621	1,571	1,734	2,429	2,829	699
6	Dizziness and giddiness	1,831	1,856	1,723	1,730	2,176	1039
7	Myalgia	4,147	4,217	5,094	4,214	1,803	575
8	Acute pharyngitis	2,405	2,980	2,286	1,666	1,042	689
9	Diarrhoea	1,065	893	925	954	973	606
10	Acute tonsillitis	544	1,011	832	1,002	949	171

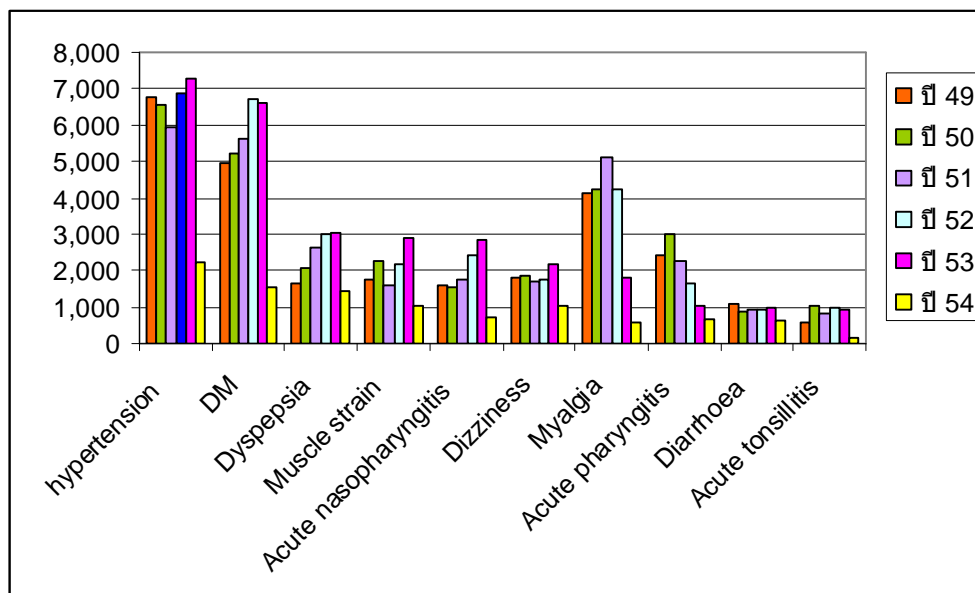

ตารางที่ 5 แสดง 10 อันดับกลุ่มโรคของผู้มารับบริการผู้ป่วยในโรงพยาบาลลง

ลำดับ	โรคและกลุ่มโรค	ปี 49	ปี 50	ปี 51	ปี 52	ปี 53	ปี 54
1	Diarrhea and gastroenteritis	276	177	179	217	245	138
2	Dyspepsia	75	116	136	144	185	87
3	COPD	295	377	234	76	169	53
4	Spontaneous vertex delivery	114	179	149	140	139	80
5	Singleton, born in hospital	178	173	140	138	133	57
6	Pneumonia, unspecified	43	51	60	75	79	107
7	Acute tonsillitis, unspecified	32	58	54	75	71	21
8	Essential (primary) hypertension	90	74	50	67	69	323
9	Urinary tract infection	110	105	106	136	66	32
10	Acute pharyngitis, unspecified	82	97	56	64	63	27

